selecciones avícolas
La revista avícola en español leída en más países
Nº 747

ESPECIAL

# "UNA SOLA SALUD"

Marzo 2021

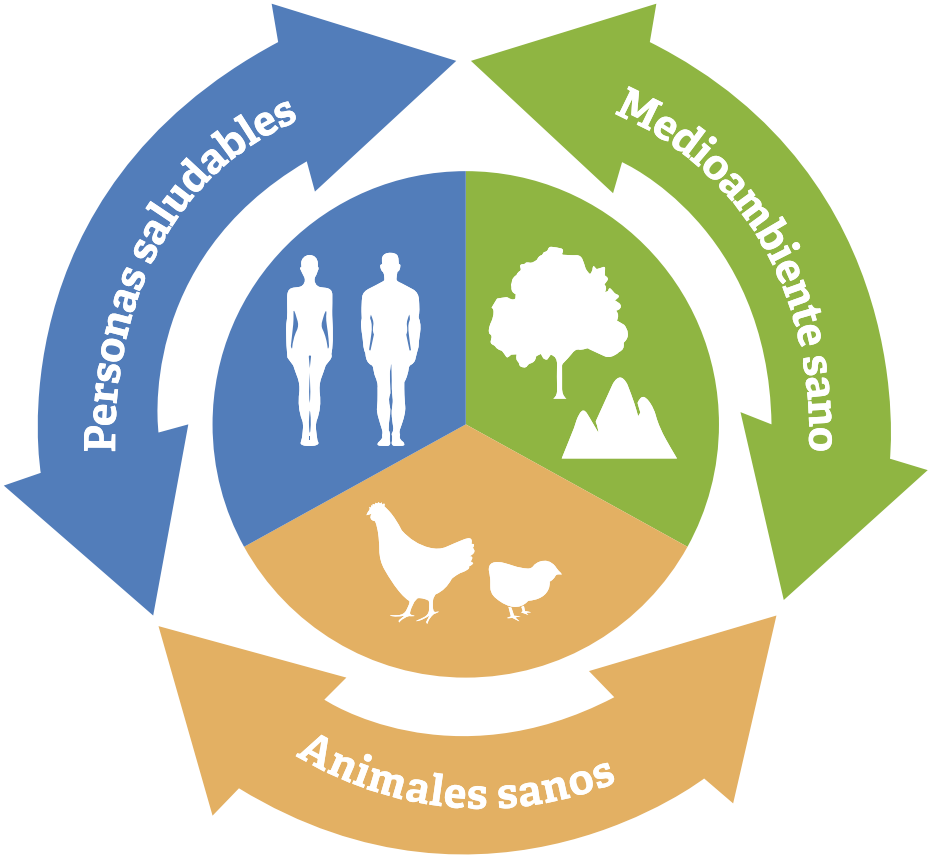


**p.10**
**Cuatro consideraciones en el debate sobre si vacunar contra la Influenza Aviar**

**p.14**
**Vacunación de pollitas: siempre hay margen de mejora**

**p.18**
**¿Cómo se propaga la Salmonella en el sector australiano del huevo?**

**p.26**
**Ventiladores de túnel de velocidad variable**

**p.45**
**¿Quién manda aquí?**

**p.62**
**El ser humano, los animales y los territorios, objetivos de la ERPA**