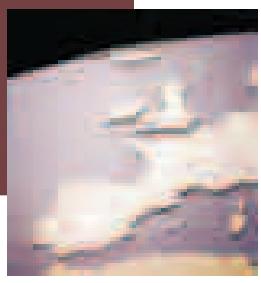

PROCAVI DINAMIZA EL SECTOR DEL PAVO

Según noticias de la prensa económica del país, la empresa Procavi, S.L., perteneciente al Grupo Fuertes, integrante igualmente de la importante cárnica El Pozo Alimentación, el pasado 2007 ha transformado unos 4,7 millones de pavos, con un total de 52.000 toneladas, lo que le ha `permitido reforzar su liderazgo en el sector.

Ahora, contando con la inversión de 35 millones de euros, la empresa trabaja en un proyecto de ampliación de sus criaderos, su matadero y su sala de despiece, a fin de pasar de su producción actual de 20.000 pavos diarios a los 30.000 que tiene por meta para el año 2012.

Aparte de ampliar sus instalaciones para pavos reproductores y de engorde, otra parte del presupuesto de Procavi irá destinada al montaje de una nueva línea de sacrificio, con el despiece y los elaborados correspondientes. Y de ahora al 2012 se cuenta poner en marcha, también, una nueva fábrica de piensos, con capacidad para 25.000 toneladas mensuales.

Con una cifra de negocios, en el 2007, de 75 millones de euros, Procavi ha tenido un aumento del 24,5 % en relación con el año anterior, disponiendo de instalaciones de producción, incubación y engorde, así como fábrica de piensos y matadero repartidos entre Marchena, Campillos y Antequera. ●

VALL COMPANYS LLEGA A UN ACUERDO PARA ADQUIRIR DOUX IBÉRICA

A mediados del pasado setiembre los mercados avícolas nacionales se vieron sorprendidos por la noticia del abandono del grupo Doux Ibérica en España, por el traspaso de todas sus actividades en este sector a la integradora Vall Companys, S.A., de Lleida. Según esta noticia, esta empresa ha llegado a un acuerdo de exclusividad para la adquisición del negocio avícola de la francesa Doux en España, en una operación con un plazo para cerrarse en el 1 de octubre.

Doux Ibérica tiene mataderos de aves en Lleida y Pontevedra, operando como Milsa y Avícola de Galicia, respectivamente, granjas de reproducción y sala de incubación en Huesca y Vástago y una fábrica de piensos en Zaragoza. Su producción en el año pasado se elevó a 42.000 toneladas de carne de ave y 16.000 de otros productos avícolas.

Por su parte, el grupo Vall Companys es el primer productor nacional de carne de cerdo y uno de los más importantes productores en el sector del pollo —según Alimarket, superará el 8 % del total nacional—. Según se ha revelado, Doux Ibérica, que operaba con números rojos en los 3 últimos años, ha llegado a un acuerdo para que el grupo comprador integre a los 385 empleados ahora cesantes de la misma. ●

LA UPA URGE A LA INDUSTRIA QUE BAJE LOS PRECIOS DE LOS PIENSOS

La Unión de Pequeños Agricultores —UPA— urge a la industria a que baje los precios de los piensos y que lo haga con la misma rapidez con la que incrementaron cuando subió el precio del cereal.

En un comunicado emitido en Toledo el pasado 19 de setiembre la UPA exige a la industria de los piensos responsabilidad y sensatez en esta cuestión para evitar la desaparición de miles de explotaciones familiares ganaderas.

Tras la escalada de precios de los cereales en los mercados, tanto nacionales como internacionales, desde el inicio del año 2008 se ha producido un importante cambio de tendencia de esas cotizaciones, con desplome generalizado de todos los granos.

Así, argumentan, que la cotización del maíz en la Lonja de Cereales de Barcelona muestra un descenso en los últimos meses de un 18%, teniendo en cuenta la última cotización con respecto a finales del mes de septiembre de 2007, y en un 13,13 % con respecto a enero de 2008.

La cotización de cebada en la misma Lonja, al igual que en el resto de materias primas, muestra un descenso considerable, cifrado en el 24 % con respecto a primeros de enero de este año y en el 21,6 % en los últimos doce meses.

Asimismo, la cotización de la soja ha experimentado desde junio del 2008 un importante descenso del 21 % sus cotizaciones.

El sector ganadero español está en una situación "tan dramática que bajo ningún concepto se puede seguir manteniendo esta situación", afirma la UPA. EFEAGRO ●