# MERCADOS AVÍCOLAS

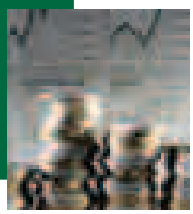

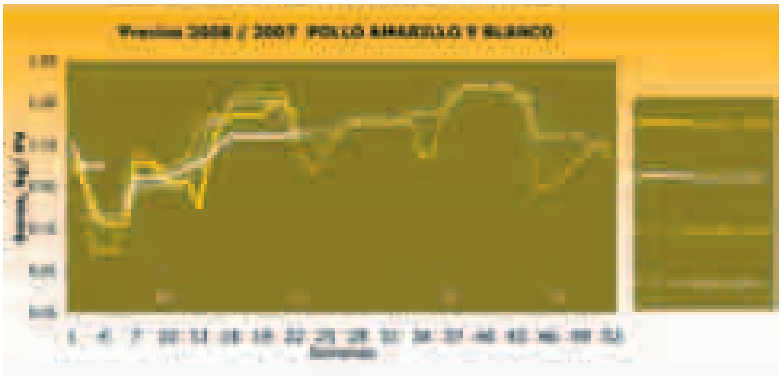

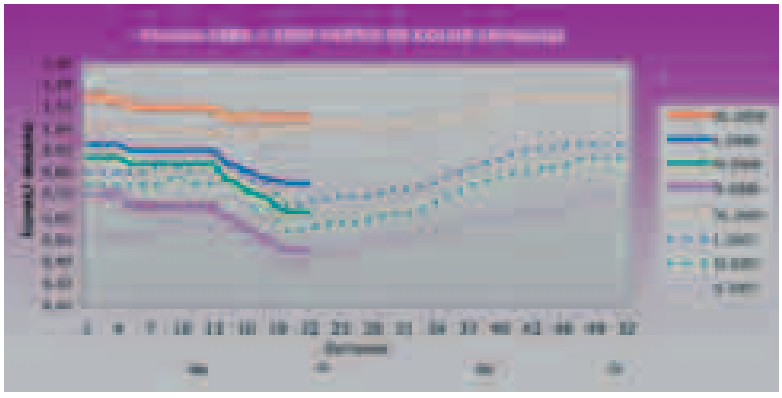

**Evolución del mercado avícola en España**
**Año 2008**

| Semana | Fecha | Pollo (€ / kg) Amarillo | Pollo (€ / kg) Blanco | Huevos color (€ /doc.) XL | L | M | S |
|---|---|---|---|---|---|---|---|
| 18 | 29-abr-08 | 1,24 | 1,14 | 1,05 | 0,77 | 0,68 | 0,50 |
| 19 | 06-may-08 | 1,24 | 1,14 | 1,05 | 0,76 | 0,65 | 0,47 |
| 20 | 13-may-08 | 1,30 | 1,14 | 1,05 | 0,75 | 0,63 | 0,45 |
| 21 | 20-may-08 | 1,30 | 1,14 | 1,05 | 0,75 | 0,63 | 0,45 |
| 22 | 27-may-08 | 1,24 | 1,14 | 1,05 | 0,75 | 0,63 | 0,45 |
| Media acumulada 2008 | | 1,03 | 1,04 | 1,09 | 0,86 | 0,78 | 0,60 |
| Media mismo periodo 2007 | | *0,78* | *0,89* | *1,01* | *0,80* | *0,74* | *0,51* |
| Variación 2008/2007 | | 33% | 17% | 8% | 7% | 6% | 18% |

**Fuente:** Revista SELECCIONES AVÍCOLAS
www.avicultura.com/SA/

-Todos los precios son de la Lonja de Bellpuig excepto el del pollo blanco, que es de la Lonja de Zaragoza.
-El precio del pollo es por Kg de peso vivo, a pie de granja. Huevos: precio por docena.
-Categorías de huevos: XL (> 73 g), L (63-73 g), M (53-63 g) y S (< 53 g).
-s/c : sin cotización.

Pocas novedades en los mercados avícolas de este mes de mayo que casi estamos finalizando, con sostenimiento de unos elevados precios para los pollos y debilidad para los huevos.

En el caso del pollo, tanto las gráficas como las cifras de la tablilla adjunta ilustran claramente esta aseveración, con un pollo blanco que no ha modificado un ápice sus cotizaciones desde mediados del pasado abril y un tipo amarillo que, pese a un intento de alza, a mediados de mayo, luego ha terminado quedando tal como estaba, a unos 0,10 €/kg vivo más alto que el anterior.

Cabe destacar, también, que el peso vivo medio de los pollos no para de subir y aunque se hace difícil aventurar una media nacional, hoy ya se halla por encima de los 2,5 kg, como fruto principal de una genética que, de año en año, nos permite adelantar, al menos, en un día el término de la crianza.

En el mercado del huevo, en cambio, siguen las caras largas a las que nos referíamos el mes pasado pues a excepción de la clase XL, que se ha mantenido, todas las demás han caído de 5 a 10 céntimos por debajo de los precios de mediados de abril. La causa, la flojedad de las ventas, con la apatía del consumo, que no despega, pese a los encomiables esfuerzos que hace el sector, a través del Instituto de Estudios del Huevo, para activarlo.

Con todo ello, no deja de sorprender que en tanto el precio de las gallinas de color, las principales protagonistas de la producción nacional de huevos, se haya mantenido, el de las ligeras —hoy reducidas a algo casi testimonial— haya llegado a un valor prácticamente nulo. Y, mientras tanto, el de las pesadas también haya descendido significativamente, lo que posiblemente sólo significa una caída de la demanda al acercarnos al verano.

Obsérvese, por último, que, en comparación con el mismo período del año anterior, en lo que llevamos de este año los precios medios del pollo han aumentado significativamente, en tanto que los del huevo también lo han hecho, pero de forma más moderada. Otra cosa sería el margen "producto - pienso", pero esto ya sería motivo de otro tipo de comentario

Consulte estos precios actualizados semanalmente en: www.**avicultura**.com/**mercados**/