VIV Europe 2008/ Edición Moscú: lo mejor de ambos mundos

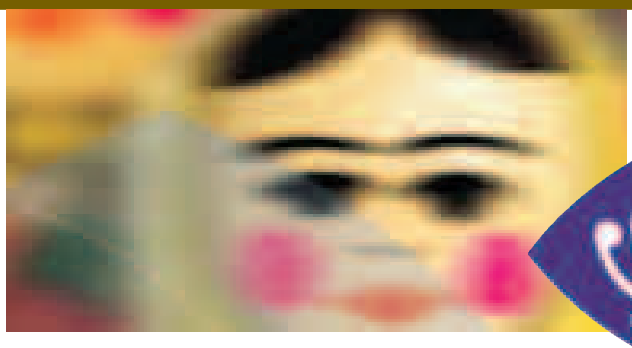

Los organizadores de VIV Europa 2008/ Edición Moscú –VNU Exhibitions Europe y Asti Group Exhibition Company–, están seguros de presentar este año una verdadera plataforma internacional para la cadena de valor en la producción de proteína animal.

Del 27 al 29 de mayo, se llevará a cabo "la primera exposición internacional que une oriente con occidente y ofrece lo mejor de ambos mundos, tanto para los expositores como para los visitantes." declaran los responsables de la exposición. Hasta ahora se han registrado visitantes de 41 países y expositores de 36.

El Director del proyecto, Ruwan Berculo, en su invitación a la feria indica que "al unir la oferta y la demanda internacional, regional y local, el mensaje para los visitantes es de que vengan y vean lo que las empresas más innovadoras de Rusia y el este europeo ofrecen hoy, además de actualizarse en las últimas novedades internacionales".

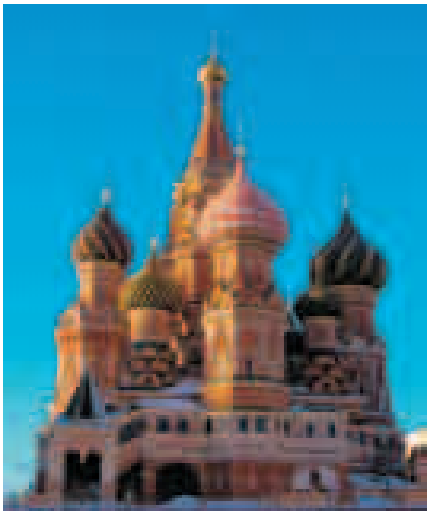

Completa cobertura desde el pienso a la carne

La exposición cubre el concepto "del pienso a la carne", base de todas las ferias VIV. Por ejemplo, la salud animal, los ingredientes del pienso y aditivos están representados por Merial, Dow Biocides, DSM y Vitfoss, entre otros, mientras que en la genética de avicultura los visitantes podrán encontrar, entre otros, a compañías líderes como Aviagen, Cobb, Hubbard, etc.

Convenientes servicios de transporte, alojamiento y viajes

Una de las prioridades de los organizadores de la feria es la economía para los visitantes de la feria. Existe un servicio diario de transporte entre los aeropuertos de Sheremetjevo-2 y Domodedovo al recinto Crocus Expo. Esto es útil para los visitantes que permanecen toda la feria y para aquellos otros que la visitan sólo un día. La agencia de viajes Aerotour es la agencia oficial del evento, escogida para ofrecer el mejor servicio de alojamiento y transporte, con descuentos especiales. Más información: **www.aerotour.ru** y **www.viv.net**

Pre-registro para la entrada gratuita

Los visitantes que hagan el pre-registro por correo electrónico www.viv.net tendrán acceso gratuito al recinto los tres días de la feria. La confirmación del pre registro será enviada también por correo electrónico y al presentarla impresa recibirá su credencial de asistente de manera gratuita en acreditaciones del Crocus Expo.

La VIV Europe 2008/Moscow Edition estará abierta el martes 27 y miércoles 28 de mayo de 10.00 a 18.00 y el jueves 29 de 10.00 a 16.00. ●